

**SÁBADO**

**25-Fevereiro-2012**

FACULDADE DE MEDICINA  
DE LISBOA—SALA 58  
HOSPITAL DE SANTA MARIA  
(EGAS MONIZ)

# BRUXISMO NOTURNO

## UMA NOVA METODOLOGIA DE ABORDAGEM CLÍNICA

Dr. Roberto Nascimento Maciel

### Objetivo do Curso:

O curso vai possibilitar aos profissionais:

- Identificar os sinais e sintomas dos seus pacientes
- Diagnosticar novos pacientes
- Habilitações e competências para actuar em equipa multidisciplinar
- Habilitações e competências para o atendimento clínico dos **Distúrbios do Sono e na Dor Crónica Músculo-esquelética**.

### PROGRAMA

9h00 — Abertura do secretariado

9h15 — Início da sessão —

**Prof. Dr. Francisco Salgado e Silva**  
(Diretor do Serviço de Estomatologia do Hospital de Santa Maria)  
**Dr. Lopes Fonseca** (Presidente da SPsono)

9h30 — Início da apresentação — **Dr. Roberto Maciel**

1. O impacto atual do Bruxismo Noturno na população
2. Insucessos em Reabilitação Oral associados ao Bruxismo — Implicações Jurídicas
3. Bruxismo Crónico associado a Dores Crónicas Músculo-esqueléticas
4. Protocolo de Diagnóstico
  - 4.1 — Fundamentos de Exame Clínico
  - 4.2 — Exames Complementares Fundamentais (Polissonografia e GrindCare)

### PAUSA PARA CAFÉ

5. Apresentação / Demonstração do GrindCare — **Teresa Borges** (Glavis)
6. Biofeedback na prática clínica — 1ª fase do estudo da FMDUL — **Dra. Maria Carlos Real Dias** (FMDUL)
7. Terapêutica — **Dr. Roberto Maciel**
  - 7.1 — Protocolo de Controlo do Bruxismo Noturno
    - 7.1.1 — Restauração do NREM 3 e 4 (Interação Multidisciplinar)
    - 7.2 — Protocolo para Reabilitação Oral (Pacientes portadores de Bruxismo Severo)

13h45 — Encerramento da sessão —

**Dr. Fernando Martins** (Vice-presidente da SPsono)

14h00 — Fim

### Informações/ Inscrições

Valor Inscrição:

- 10€ - Sócios SPsono
- 20€ - Não Sócios

Para mais informações/inscrições enviar e-mail para: [geral@spsono.pt](mailto:geral@spsono.pt)

VAGAS LIMITADAS A 30 PARTICIPANTES

**Inscreeva-se**

**Já!**

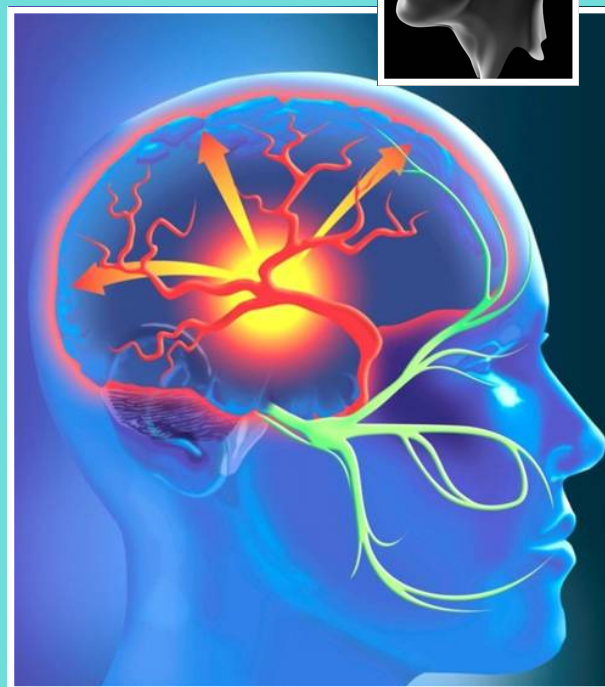

Organização:



Patrocínio:



**GrindCare**

- porque bons dias começam com boas noites